

Ich, Dr. Wilhelm Hübner, erkläre, nachdem ich vorsichtig worden bin, dass ich der Stellvertreter des Gruppenleiters T. E. im Amt II in dem Jahre 1943-44 war und dass ich diese geographische Aufstellung gezeichnet habe und dass sie eine wahre und richtige Darstellung der Organisation der Sicherheitspolizei (Gestapo und Kripo) und der SD ist.

H. Hübner 1/4/44
Bestätigt und von mir bestätigt am 28. Oktober 1945
Leutnant R. Harms
Leutnant u. S. Navy Reserve

Organisation der Sicherheitspolizei (Gestapo und Kripo) und der SD - 1943 - 1945

Ich, Otto Melnyk, erkläre, nachdem ich vorsichtig worden bin, dass ich der Stellvertreter des Gruppenleiters T. E. im Amt II in dem Jahre 1943-44 war und dass ich diese geographische Aufstellung gezeichnet habe und dass sie eine wahre und richtige Darstellung der Organisation der Sicherheitspolizei (Gestapo und Kripo) und der SD ist.

Otto Melnyk
Bestätigt und von mir bestätigt am 28. 10. 1945.

Leutnant R. Harms
Leutnant u. S. Navy Reserve

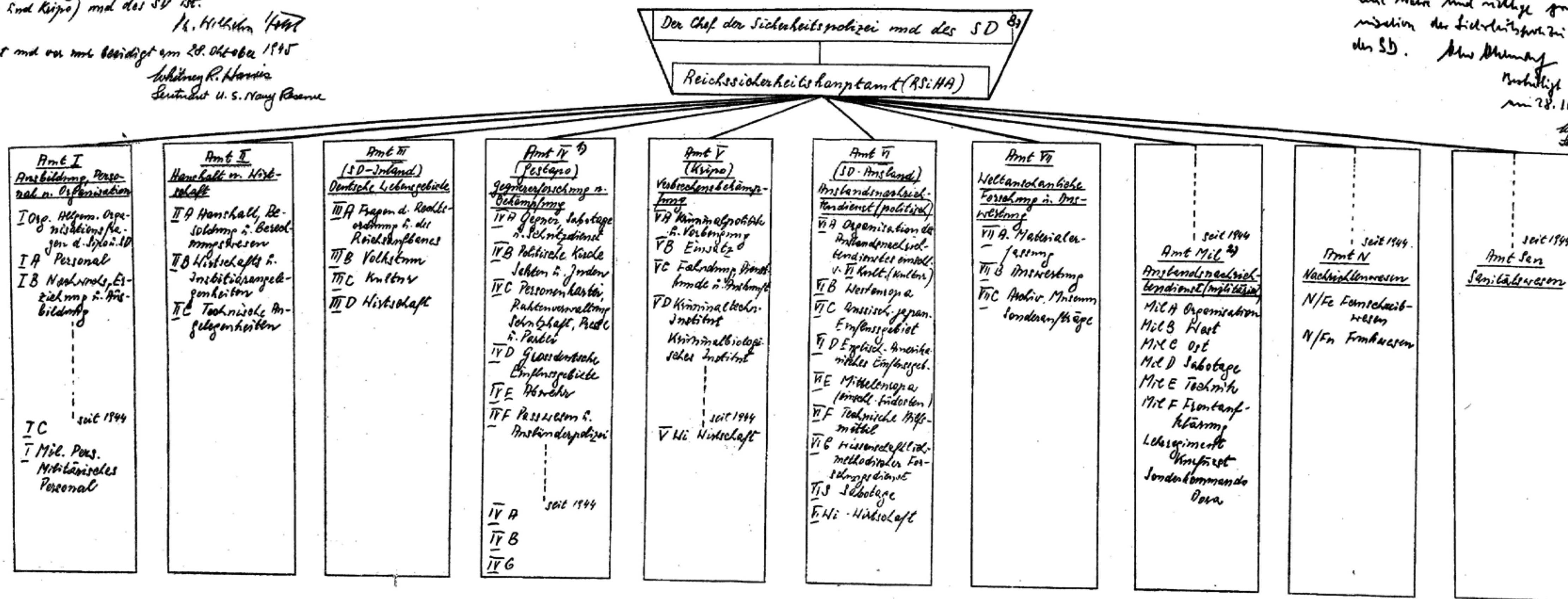

A) Organisation im Gebiet des deutschen Reiches

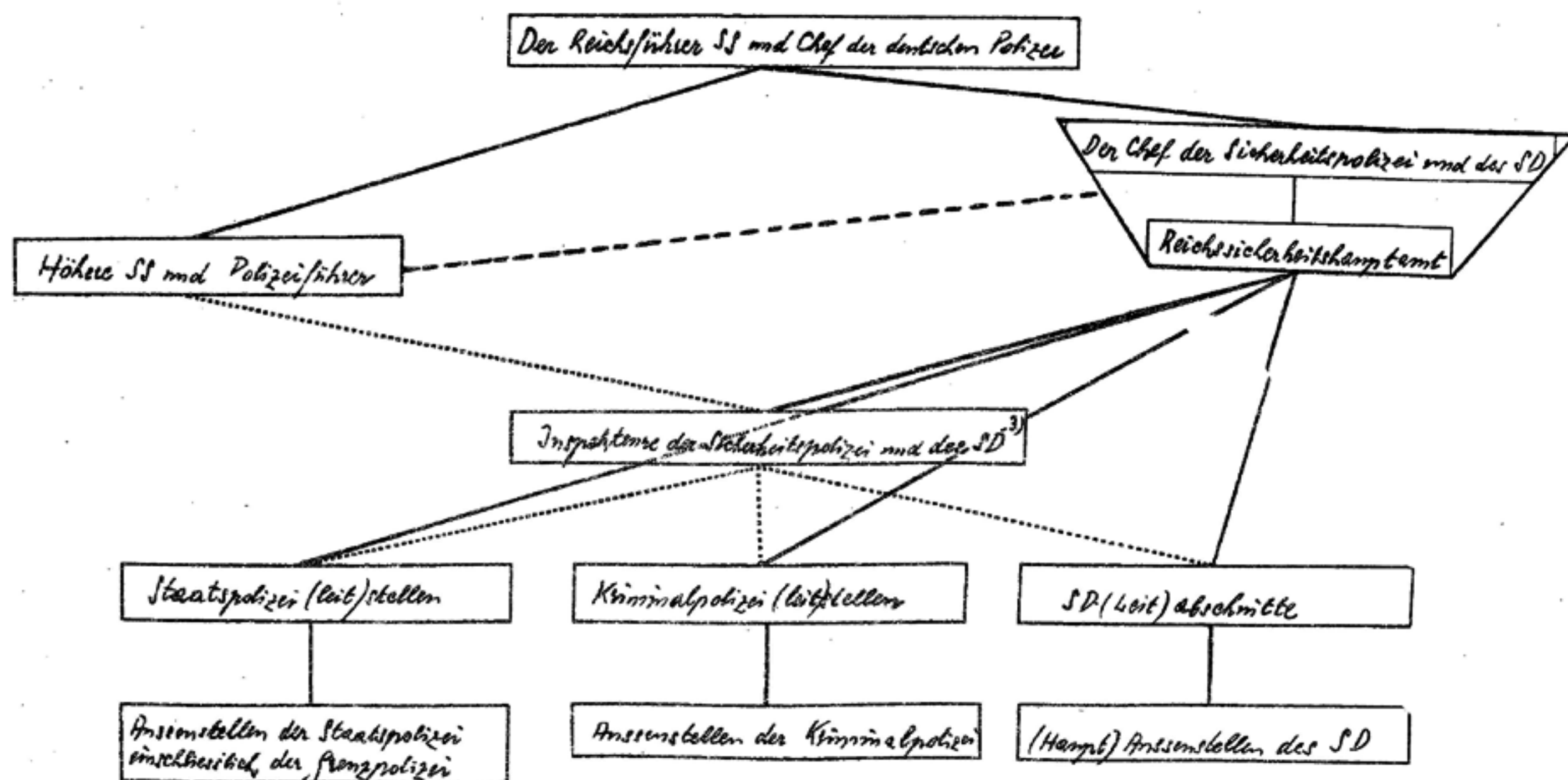

B) Organisation in den besetzten Gebieten

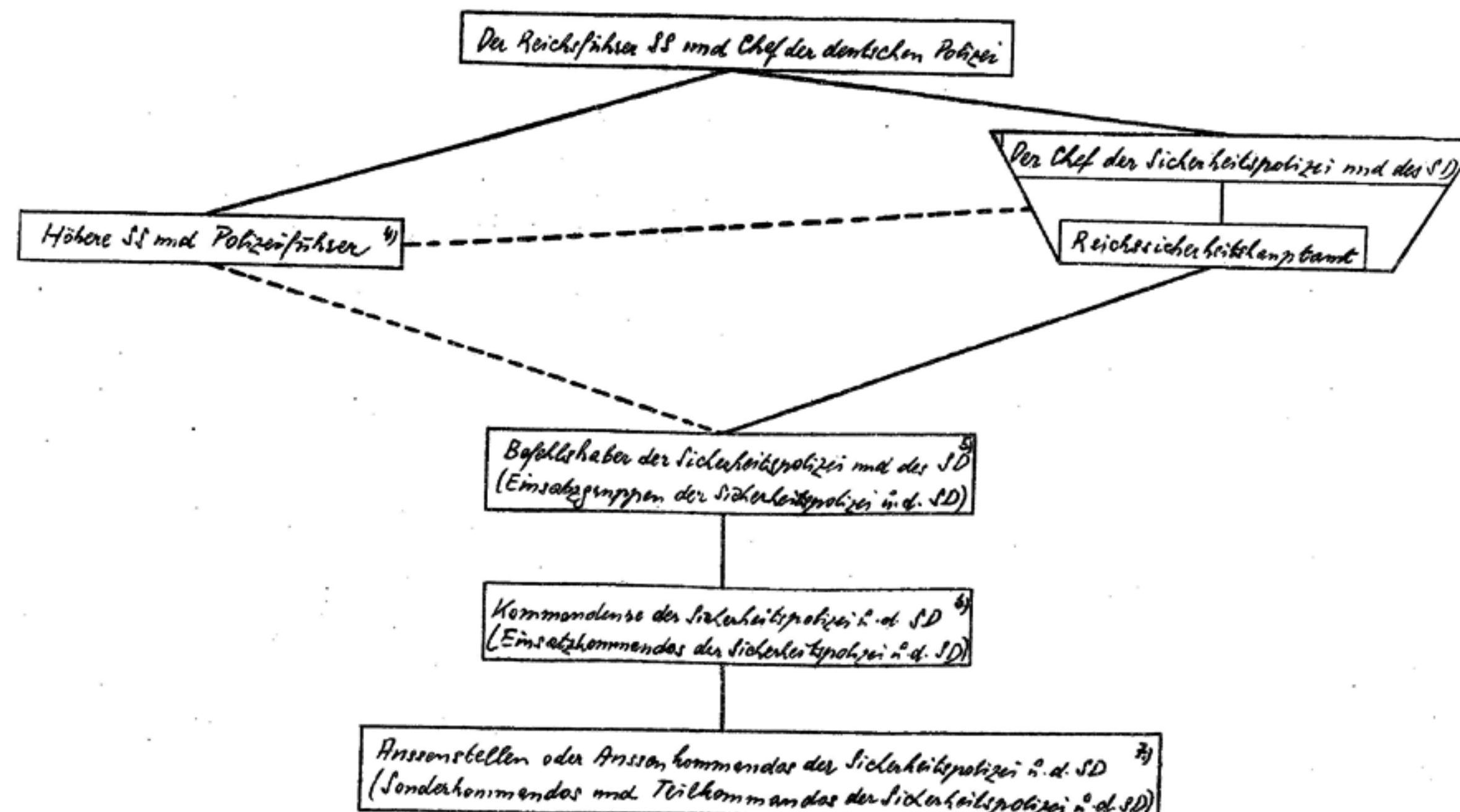

1) Amt II ist identisch mit dem gewöhnlichen Stadtpolizeiamt (Gestapo).
2) Amt VII - entstanden im Februar 1944 - umfasste seit dem 28. Juli 1944 in Personellange dem Amt VI.
3) Gegen Ende des Krieges gab es fast im gesamten Reichsgebiet gleichfalls Befehlshaber u. Kommandanten. Die Einheitliche Organisationsform der Befehlshaber der Sicherheitspolizei u. d. SD, wie in den besetzten Gebieten, wurde aber nicht durchgesetzt. Die Inspektoren wurden von den Befehlshabern der Sicherheitspolizei u. d. SD die Anwesenstellen der Gestapo und Kripo werden ausserdem nicht als Polizeistellen empfunden, sondern blieben bestehen.
4) Es gab auch einen 'Höheren SS u. Polizeiführer (Höf.)' sowie SS u. Polizeiführer unter dem Höheren SS u. Polizeiführer (im Ansbach, Krakau, Belgien).

----- Direkte Befehlsgang
- - - - - Indirekte Befehlsgang, d. h. geht von Einsatzgruppen u. Kommandos (in der Regel kein solches Kommando)

5) Einsatzgruppen hielten sie nur im Operationsraum in im höchstwertigen Heeresgebiet, bei Konsolidierung der Verhältnisse (Einschaltung der Zivilverwaltung) wurden aus dem Einsatzgruppen Befehlshaber der Sicherheitspolizei u. d. SD.
6) Bei den Einsatzkommandos stellt es sich wie bei 5), aus dem Einsatzkommandos werden dann Kommandanten der Sicherheitspolizei u. d. SD.
7) Ähnlich verhielt es sich bei den Sonder- u. Teilkommandos, aus denen Anwesenstellen oder Anwesenkommandos der Sicherheitspolizei u. d. SD wurden.
8) Die Inspektoren der Sicherheitspolizei und der SD haben eine doppelte Stellung, sind einseitig unter der Befehlsgang der