yam天空 | 天空部落 | 新聞 | 吃美食玩艋舺！送你最夯太子幫 | 網誌 相簿 | 搜尋
申請部落格 登入 隨便逛
原價$1580,優惠下殺35折！
推薦這個部落格: 133

《歐米丫給》晴明神社・勝守 | 主頁 | 《台北美食》拉亞漢堡・新湖店

June 2, 2009

《台北甜品》雪花齋・南西分店

a886033 在天空部落發表於04:59:15 | 蛋糕

鼓勵此網誌：0
推文

豐原名產─雪花齋，沒想到台北就能吃到，鹹蛋糕真的好好吃!

系統公告
・[重要] Mymedia影片功能轉移至Youtube!
・看港劇 搞創意 拿獎金

個人檔案

ＩＤ：a886033
暱稱：醉/愛/黑/色
生日：2008/12/14
地區：亞洲
訂閱 | 好友 | 人氣 | 簡介

公益

《十萬伙集》

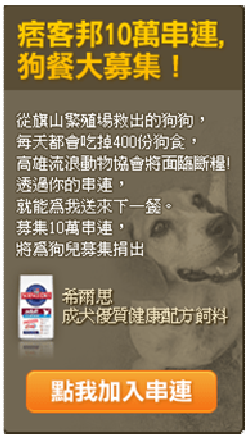

好時光貼曆

最近文章發表

- 《P・瑪莉》瑪莉的新玩具
- 《P・瑪莉》2010陽...
- 《P・瑪莉》大屯自然公園
- 《台北美食》Royal...
- 《台北》2010春季・...
- 《台北》2010春季・...
- 《屏東美食》萬金・藝識...
- 《P・瑪莉》屏東・萬金...
- 《P・瑪莉》屏東・萬巒國小
- 《台北美食》T.G.I...
- 《台北美食》誠屋拉麵・京站店
- 《台北甜品》士林夜市・...

文章分類

- 甜風新語 (2)
- 單車攝影 (3)
- 愛戀美食 (4)
- 登山賞景 (1)
- 城市旅行 (3)
- 台北漫步 (1)
- 心情記事 (4)
- 生命之水 (1)

廣告

BloggerAds 廣告

最棒的新春禮物！

台灣世界展望會與您持續關懷貧童的基本生存權益。快來為這些孩子選一份改變生命的禮物

更多訊息..

& BloggerAds

最新的回應

路人甲 TR:
那隻大鳥是蒼鷺~ ...
vina0119:
這年假...
小九子:

小丸子:
to有愛心的毛毛, ...
波波:
潘先生.....
你好:
可以打擾一下...
yuki:
哇~ 冬天吃...
匿名:
不錯的BLOG！~
路人:
awfully...
小丸子:
你改裝的瑪莉1號也太帥...

有朋自遠方來

好友連結

奈良K姬の食樂誌
FLY ~生命就該浪費在美好的食物上
一雨千金
「貓」
小千千・ㄉ媽丫
蛋蛋妹・我們這一家
小軒軒・寬爸
旅聯網
美食部落
SDF

搜尋欄位

搜尋： 請輸入關鍵字
此網誌 新聞 部落格

公益

~歡迎你~

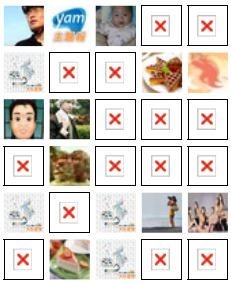

~謝謝你~

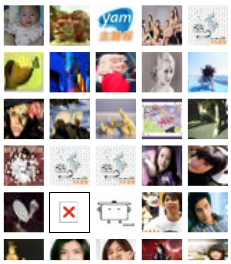

~甘巴茶~

人氣指數

當日人次: 57
累積人次: 122307

部落格觀察

部落格觀察
總排名:19892名
指數:1574分
影響:1247分
總分:157738分

每月文章彙集

Feb 2010(17)
Jan 2010(49)
Dec 2009(43)
Nov 2009(33)
Oct 2009(65)
Sep 2009(22)
Aug 2009(30)
Jul 2009(46)
Jun 2009(115)
May 2009(74)
Apr 2009(73)
Mar 2009(54)
Feb 2009(73)
Jan 2009(69)
Dec 2008(59)
Nov 2008(45)
Oct 2008(58)
Sep 2008(20)
Aug 2008(72)
Jul 2008(41)
Jun 2008(43)
May 2008(57)
Apr 2008(43)
Mar 2008(58)
Feb 2008(70)
Jan 2008(211)

RSS 訂閱

RSS 2.0
ATOM 0.3

贊助商

有話大聲說!

CC授權

其它資訊

本部落所刊登之內容，皆由作者個人所提供，不代表 yam 天空本身立場。

POWERED BY

會員登入 | 免費註冊

紅豆口味

白豆口味

留言 (0) | 引用 (0) | 人氣 (567) | 轉寄

此分類上一篇:《台北甜品》FLAVOR FIELD・101 | 主頁 | 此分類下一篇:《台北甜品》papa NOVA・諾緯手工鮮奶泡芙

相關文章：
師奶殺手 酒釀蛋元宵、黑糖Q圓
彌月蛋糕試吃-香帥蛋糕
信陽街・〔奕心〕海南雞飯 &a...
兩天一夜
聚 北海道昆布鍋

引用 (你可以針對此文寫一篇屬於自己的blog/想法,並給作者一個通告)

引用 http://blog.yam.com/a886033/trackback/2134 複製引用

留言 (0筆)

發表你的留言 (字數限制 最多 2000 個中文字)

私密留言: 是 否
Name:
Email Address:
URL:
記住我的個人資料 是 否
內容:

確 定 取 消