plustek

OpticPro A320 da Plustek

Solução de digitalização para grandes formatos com desempenho de alta qualidade!

OpticPro A320 da Plustek foi desenvolvido para profissionais que exigem resultados de alta qualidade com um fluxo de trabalho eficiente e versátil. Possui design perfeito para atender às necessidades de designers gráficos, editoras, bibliotecas, escolas, usuários de pequenos escritórios/escritórios domésticos ou usuários que necessitam digitalizar documentos pesados de grandes dimensões (como hospitais, escritórios de advocacia, instituições financeiras, etc.

OpticPro A320 da Plustek é uma solução de digitalização com uma porta USB 2.0 para documentos no formato A3 que dispõe de recursos de alta resolução de 1600dpi, área de digitalização de 304,8mm x 431,8mm (ou 12” x 17”), velocidade de digitalização de 11,2 segundos, 7 botões de função de um toque e pacote completo de software de gerenciamento de documento/gráfico para qualquer das práticas de digitalização.

O design de 7 botões de um toque do **OpticPro A320 da Plustek** faz com que este scanner se destaque dos demais. Os botões de um toque permitem facilmente realizar uma tarefa em um segundo. Eficiência, economia de energia, flexibilidade, resultado de alta qualidade e software customizado podem ser encontrados neste scanner de alta velocidade para formato A3.

OpticPro A320 da Plustek

Solução de digitalização para grandes formatos com desempenho de alta qualidade!

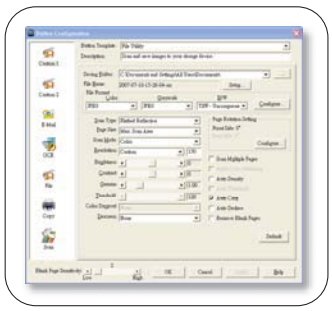

Recursos do OpticPro A320

- Área de digitalização para grandes formatos (tamanho A3, 304,8mm x 431,8mm ou 12” x 17”)
- Digitalização de alta velocidade (11,2 segundos para resolução de 300 dpi, tamanho A3, colorido)
- Design com botão de um toque para personalizar o programa
- Design com botão de funções: Digitalizar, OCR, Copiar, Fax e E-mail
- Software que inclui processamento de imagem simples e fácil de usar e reconhecimento automático de texto
- Interface de usuário multilíngue

Pacote Completo de Software ideal para o Usuário

- Conversão para PDF rápida e segura
- Ferramentas para edição de imagens fáceis de usar para todos os tipos de imagens e fotos
- Fácil de localizar e organizar arquivos com mini-visualizador
- Facilita compartilhamento de seus arquivos em uma rede
- Alta precisão do Reconhecimento Óptico de Caracteres (OCR)
- Flexibilidade do software comparável ao OpticTWAIN

Pacote Completo de Software

NewSoft Presto! PageManager
(Document Management Software)

NewSoft Presto! ImageFolio
(Image Editing Software)

ABBYY FineReader 6.0 Sprint plus OCR Software
This product contains ABBYY FineReader 6.0 Sprint plus OCR.
- ABBYY®FineReader®OCR ©1993-2006 by ABBYY Software House.
All rights reserved.
- ABBYY, FineReader are trademarks of ABBYY Software House.

Requisitos do Sistema

Processador Pentium® IV 2.0 GHz / Unidade de CD-ROM
Uma porta USB 2.0 disponível / 512 MB RAM (recomenda-se 1GB ou superior) / Espaço livre de 800 MB no HDD (recomenda-se 1 GB ou mais) / Cartão gráfico High Color (VGA ou superior) / Windows 2000, XP, Vista

comercial@plustek.com

Specification

Interface	USB2.0
Tecnologia	Sensor de imagem colorida CCD escalonado (Vermelho, Verde e Azul)
Resolução de Hardware	1600 dpi x 1600 dpi
Velocidade de digitalização (300dpi, A3 Size)	Cores: 11.2 seg. Escala de Cinza: 11.2 seg. Preto e Branco: 11.2 seg.
Área máxima de varredura	A3 , 304.8mm x 431.8mm (12” x 17”)
Modos de Digitalização	Cores: entrada de 48 bits, saída de 24 bits Escala de Cinza: entrada de 16 bits, saída de 8 bits Preto e Branco: saída de 1 bit
Método de digitalização	Uma única passagem
Lâmpada	Cátodo Frio Lâmpada fluorescente
Profundidade de Cor	Entrada 48-bit; Saída 24-bit
Dimensões (LAP)	623 x 400 x 130mm / 24.5” x 15.5” x 5.1”
Peso Líquido	7.5kg /16.52 lb
Certificados Regulatórios	CB, CE, FCC, ETL/cETL, C-Tick, BSMI
Consumo de Energia	Operação:36W Desocupado:4W

© 2009 por Plustek Inc. Todos os direitos reservados. Todas as marcas de comércio registradas são propriedade de seus respectivos proprietários.